

Primo Giorno di Emissione



60 SM

POSTA AEREA ELICOTTERO L. 1.000

6-VII
1961

PRIMO GIORNO DI EMISSIONE
FIRST DAY OF ISSUE

07900

MAIONI ANGELO
PRAZ. BARGGIA I
GOZZANO (NO)



110/



Trasporto a mezzo Diligenza Postale



CIRCOLO FILATELICO
PALAZZO TURISMO

REP. SAN MARINO - RICCIONE

RICCIONE

E 50-



PRIMO GIORNO EMISSIONE
FIRST DAY COVER



F. Rovati
V. le Aluzzi '62

01152 Milano

E 75-

30. 11. 1946.

REPUBBLICA DI S. MARINO
La Passarella.

1° CONVEGNO FILATELICO

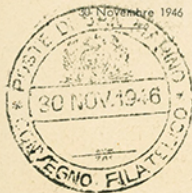

Signor
Mentino Oneghetti
Via dei Mille 5

Germignaga
Vares E 112

Foto Geo. Belloni - Proprietà riservata

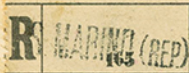

Signor
Lorenzo Gambicini

Pieno

Vares

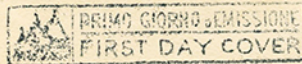

400





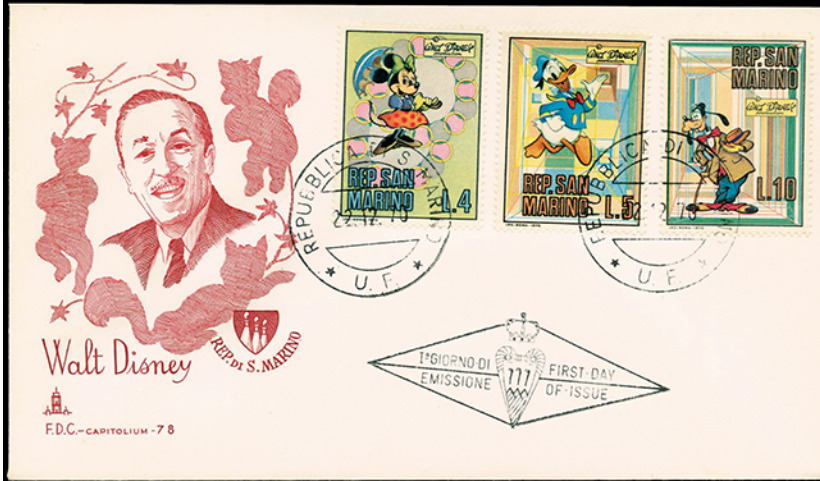

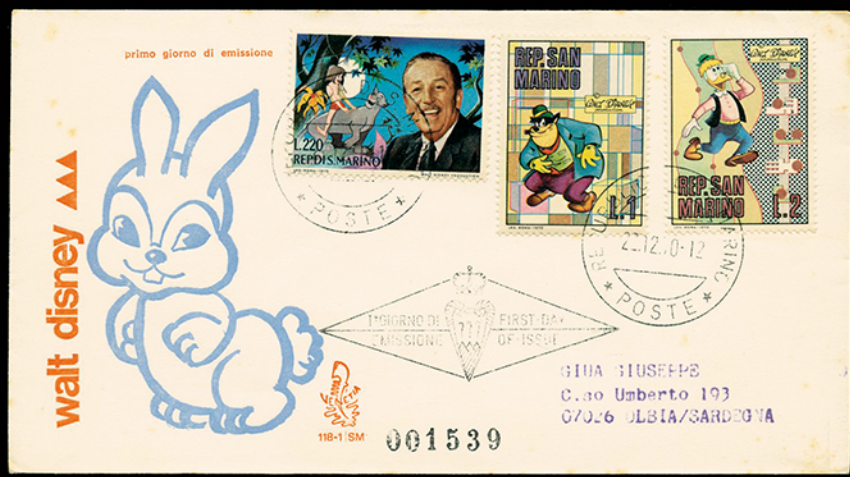







PER VIA AEREA
PAR AVION



Avv. VIRGINIO REFFI
STUDIO LEGALE E NOTARILE
REPUBBLICA DI SAN MARINO

REPUBBLICA DI SAN MARINO
CARTOLINA POSTALE



TORINO 78 - 400° A
TRASLAZIONE DEL

Capitano T.L. 3,00
Gualberto Costantini
Genova Poste di



Genova

30/11/66

20/





REPUBBLICA DI SAN MARINO
ENTE GOVERNATIVO PER IL TURISMO
SPORT & SPETTACOLO



La Repubblica di San Marino vive da 16 secoli e mezzo in condizioni di indipendenza, di sovranità e di uguaglianza giuridica internazionale con tutti gli altri stati; ha completa autonomia legislativa, giudiziaria, amministrativa. La Costituzione odierna si basa sugli Statuti del 1600. L'ordinamento politico comprende cinque organi: 1) L'Arenche che è costituito dalla riunione dei capifamiglia (uno per fuoco) e che oggi è formato dallo stesso corpo elettorale. - 2) Il Consiglio Grande e Generale che rappresenta il potere legislativo. Esso è costituito di 40 membri eletti ogni quattro anni dal popolo nei comizi elettorali. - 3) I Capitani Regenti che sono i capi dello stato e che vengono eletti in seno al Consiglio Grande e Generale ogni sei mesi (1° Aprile - 1° Ottobre). La Reggenza costituisce la suprema magistratura della Repubblica ed in essa si esprime il potere esecutivo. - 4) Il Congresso di Stato che è costituito di dieci membri scelti in seno al Consiglio Grande e Generale ed è investito dei poteri direttivi ed esecutivi di Governo. - 5) Il Consiglio dei XII formato di membri scelti in seno al Consiglio G. e G. e che costituisce il supremo organo giurisdizionale. La Repubblica di San Marino è legata da convenzioni e trattati con molte nazioni fra le quali l'Italia, gli Stati Uniti, la Gran Bretagna, la Francia e intrattiene rapporti diplomatici e di rappresentanza con i principali Stati d'Europa e d'America.



ESPRESSO
(EXPRESS)

R Repubb. S. Marino
2483

Egr. Sig.
Carlo Leleke



Tina
Concetta Plasencia

Tatiana
L. Marina 15-1-1939

Pasquale Pelliccioli

Gravina
(Bari)

Luino
E. 30.



*Spett.le sig. bopedito Faravancolo
Piazza Notaria 13.*





DITTA J. KLIMES
 STUDIO FILATELICO
 EDITORE DEL
 CATALOGO DEI FRANCOBOLLI
 DI SAN MARINO
 REP. DI SAN MARINO

J. 24

Valore L 1000,-



Egr. Sig. Pietro Fragiaco
 Via Udine 85/3
 Trieste

Fce 25/11/944



SERIE
PRO CASE POPOLARI
 Primo giorno di emissione

F 40-

Primo Giorno di Emissione



POSTA AEREA ELICOTTERO .000



1° GIORNO DI EMISSIONE
 FIRST DAY OF ISSUE

SOCIETÀ DI
CREDITO INDUS

Spett./le
 Ditta F. I. D.
 Corso Vitt. Em.



REPUBBLICA DI S. MARINO



*Mr Luciano Liguan
 Eleonora Celadri
 Beccadelli
 Via Gombosi
 Bologna*

32370 Ed. N. Arzilli - Riv. Priv. - Rep. di S. Marino
 Riproduzione vietata

Fototipia Berretta - A - Terni

S Marino 12/8/38

REPUBBLICA DI S. MARINO



Mario Luigi Liquori

Vittorio e Tolberto

Antica e Premiata Casa Editrice
Reg. Cav. Alfredo Reffi - S. Marino

(RSM) III

REPUBBLICA DI S. MARINO



Prima classe e car.

ausuari

Luigi

Per il Sig. ...

Antonio De Lorenis

Via ...

Luigi

REPUBBLICA DI S. MARINO



Caro ...
Giulia ...
Giulio ...

Antica e Premiata Casa Editrice
Reg. Cav. Alfredo Reffi - S. Marino

REPUBBLICA DI S. MARINO



Caro ...
Giulio ...
Cecilia ...

Antica e Premiata Casa Editrice
Reg. Cav. Alfredo Reffi - S. Marino

Repubblica di San Marino

PREMIATA CASA REG. CAV. ALFREDO REFFI



Caro ...
Luigi ...
San Marino 19-III-38

4-1929

Caro ...
Luigi ...

Staffolo

(Piacenza)

CARTOLINA POSTALE



REP. di S. MARINO - Città
Via Antonio Orafo

30-7-33

REPUBBLICA DI SAN MARINO



Signora Rosam Adelaide
Via Alberti N. 37

Il Supplemento
DEL CATALOGO 1944
DEI FRANCOBOLLI DI **SAN MARINO**

EDITORE J. KLIMES - STUDIO FILATELICO - SAN MARINO (Repubblica)

Egr. Sign. Soldo Paolo
Cavriana (Mantova)



Bologna

700

FIRST DAY COVER
23 Giugno 1958
TRITTIKO POSTA AEREA



052

MARIO MARINO
Roma - Via Araceli, 43



200



REPUBBLICA DI SAN MARINO
Ufficio Filatelico Governativo

PRIMO GIORNO DI EMISSIONE
FIRST DAY OF ISSUE



19939/ Ing. Guido Liberali
CORDENONS (Udine)

R N° 3787

505-9.850

2000

200



REPUBBLICA DI SAN MARINO
UFFICIO FILATELICO GOVERNATIVO

573-9.1000.-

PRIMO GIORNO DI EMISSIONE
FIRST DAY COVER



1850-Dr. Ing. Guido Liberali
CORDENONS (Udine)

R N° 1797

1800

1700



REPUBBLICA DI SAN MARINO
UFFICIO FILATELICO GOVERNATIVO

108-109
L. 6500.-



3863/B - Dr. Ing. Guido Liberali
Cordenons (Udine)

119-120

R REPUBBLICA
S. MARINO
N. 1785

3500.-

207



334-341 Q. 3500

Dott. Ing. Guido Liberali+

~~Via ...~~

Villa Ferulli

Cordenons
(Udine) Pordenone

1077

R Repubbl. S. Marino
2479

7000